

Accueil du PAD



Lundi **10h30 - 12h & 14h - 17h**
 Du mardi au jeudi **9h - 12h & 14h - 17h**
 Vendredi **9h - 12h**

Fermeture exceptionnelle jours fériés

Contact



POINT D'ACCÈS AU DROIT

Halte Gare routière
 Av Louis Blanc
 83300 Draguignan

Accueil **04 98 10 29 20**

Fax **04 83 08 30 41**

acces.droit@dracenie.com



Plan d'accès



DRAGUIGNAN

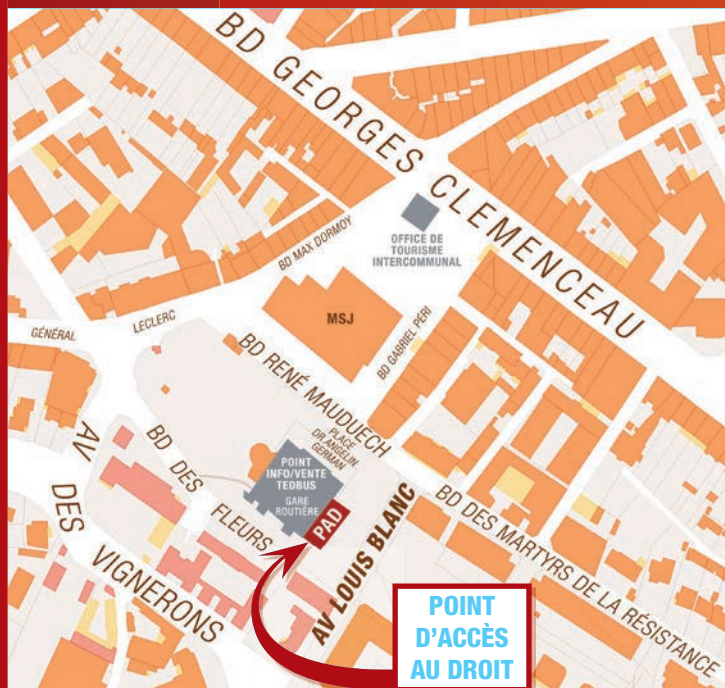

Politique de la ville



SERVICE JURIDIQUE DE PROXIMITÉ OUVERT À TOUS

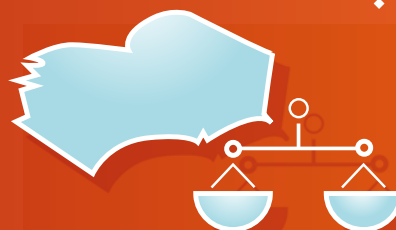

POINT D'ACCÈS AU DROIT

ACCUEIL GRATUIT ET CONFIDENTIEL

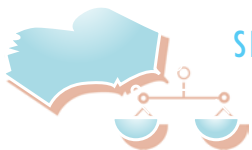

SERVICE JURIDIQUE DE PROXIMITÉ OUVERT À TOUS

LE POINT D'ACCÈS AU DROIT

de la Communauté d'Agglomération Dracénoise a
pour but de faciliter l'accès au droit de tous les citoyens, en mettant à disposition :

- **Un service d'accueil gratuit et confidentiel**
- **Une aide pour l'orientation et l'information sur toutes les questions d'ordre juridique**
- **Un accès à des associations spécialisées et à des professionnels du droit**
- **Un accès à des modes alternatifs de résolution des conflits, telles que la conciliation et la médiation**

P
A
D

Permanences sur RDV



| | |
|---|---|
| TOUS LES MERCREDI DE 9H À 12H | <input checked="" type="checkbox"/> AVOCATS <input type="checkbox"/> Conseil juridique dans tous les domaines <input type="checkbox"/> |
| 1 ^{ER} JEUDI DU MOIS DE 14H À 17H | <input checked="" type="checkbox"/> AVOCATS <input type="checkbox"/> Conseil juridique sur le Droit du travail <input type="checkbox"/> |
| 2 ^E LUNDI DU MOIS DE 9H À 12H & 1 ^{ER} ET 2 ^E MERCREDI DE 14H À 17H | <input checked="" type="checkbox"/> CONCILIATEURS DE JUSTICE <input type="checkbox"/> Conciliation dans tous domaines, excepté le droit du travail et de la famille <input type="checkbox"/> |
| 2 ^E LUNDI DU MOIS DE 14H À 17H | <input checked="" type="checkbox"/> HUISSIERS <input type="checkbox"/> Exécution d'une décision de justice, recherche de solution équitable entre débiteurs et créanciers <input type="checkbox"/> |
| — | <input checked="" type="checkbox"/> NOTAIRES <input type="checkbox"/> Droit immobilier, succession, famille <input type="checkbox"/> |

[HTTP://WWW.CR-AIXENPROVENCE.NOTAIRES.FR/FR/ANNUAIRE.HTML](http://www.cr-aixenprovence.notaires.fr/fr/annuaire.html)

| | |
|---|---|
| SELON DISPONIBILITÉ DES LIEUX | <input checked="" type="checkbox"/> P.J.J. <input type="checkbox"/> Protection Judiciaire de la Jeunesse <input type="checkbox"/> Actions de prévention et d'éducation, contrôle judiciaire des mineurs <input type="checkbox"/> |
| SELON DISPONIBILITÉ DES LIEUX | <input checked="" type="checkbox"/> S.P.I.P. <input type="checkbox"/> Service Pénitentiaire d'Insertion et de Probation <input type="checkbox"/> |
| 3 ^E LUNDI DU MOIS DE 9H À 12H ET DE 14H À 17H | <input checked="" type="checkbox"/> RESONANCES <input type="checkbox"/> Médiation pénale et familiale <input type="checkbox"/> Information, droit des familles, médiation familiale <input type="checkbox"/> |
| 2 ^E MARDI DU MOIS DE 9H À 12H ET DE 14H À 17H | <input checked="" type="checkbox"/> AUTOUR DE LA MÉDIATION <input type="checkbox"/> Médiation pénale <input type="checkbox"/> Information <input type="checkbox"/> |
| 2 ^E JEUDI DU MOIS DE 9H À 12H | <input checked="" type="checkbox"/> C.I.D.F.F. <input type="checkbox"/> Centre d'Information sur les Droits des Femmes et des Familles <input type="checkbox"/> Information juridique sur le droit de la famille, égalité des chances, violences faites aux femmes <input type="checkbox"/> |
| 1 ^{ER} ET 4 ^E JEUDI DU MOIS DE 9H À 12H | <input checked="" type="checkbox"/> A.A.V.I.V. <input type="checkbox"/> Association d'Aide aux Victimes d'Infractions du Var <input type="checkbox"/> Accueil, aide aux victimes, soutien psychologique <input type="checkbox"/> |

